

Übersichtsgrundriss M. 1:500

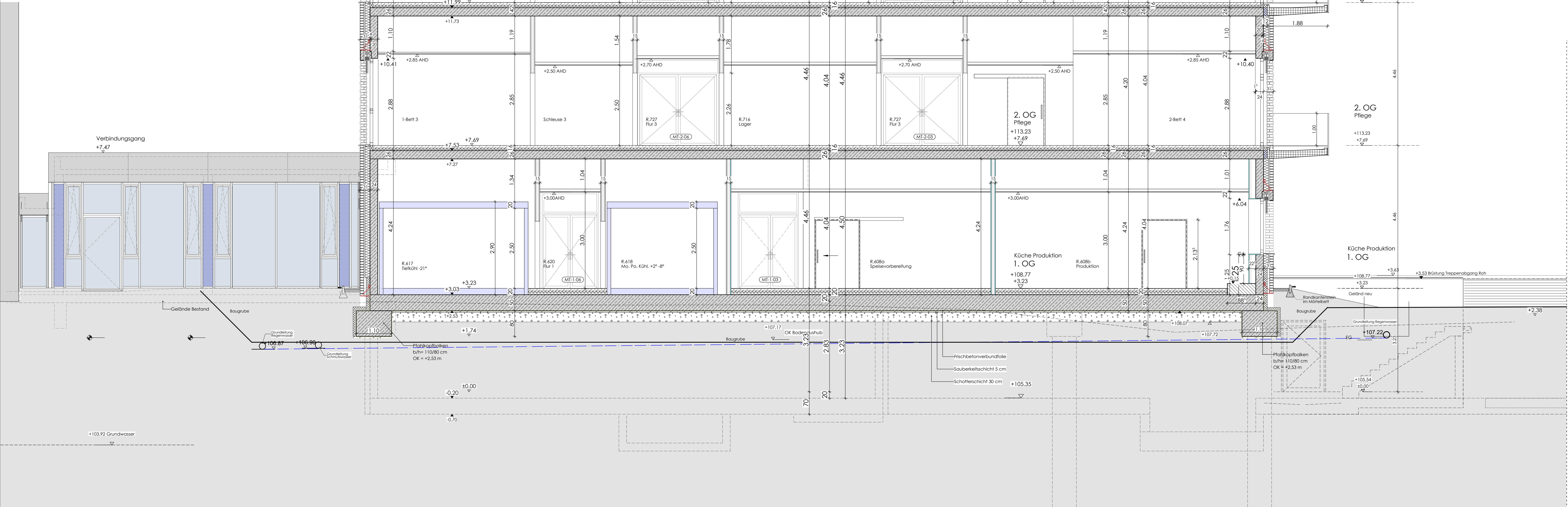

Legende		OKFF (Fertigfußboden) ±0.00 = 105.54 ü.NN	OKRB (Rohboden)
	Stahlbeton	BW	Brandwand
	Sichtbeton	BW	Bauart Brandwand
	Mauerwerk tragend	Rd (F30)	feuerbeständig
	Mauerwerk nichttrag.	ht (F60)	hochfeuerhemmend
	Mauerwerk hochfest	rd (F30)	feuerhemmend
	Trockenbau/ Schallschutzplatte	RD	rauchdicht
	Feuchtraum/Zementgeb. Platte	D	dichtschliessend
	Bestand trag./nichttr.	S	selbstschliessend
	Abbruch	1. RW	1. Reifungsweg
	Betonfertigteil	2. RW	2. Reifungsweg
	Estrich	RWA	Rauch-/Wärmeabzug
	Wärmedämmung	RW	Feuerlöscher
	Dämmung druckfest		Rauchmelder
	Wandverstärkung WV	OK	Oberkante
	Brandwand	UK	Unterseite
	Bauart Brandwand	VK	Vorderkante
	Wand feuerbeständig	GF	Gebüdefuge
	Wand feuerhemmend	UZ	Dämmung
		UZ	Unterzug
		UZ	Überzug
		AHD	Abhangende
		REV	Revisionsöffnung
		BD	Bodenbruch
		DD	Deckendurchbruch
		WD	Wanddurchbruch
		WS	Wandschicht
		BE	Bodenbelag
		HK	Heizkörper
		AST	Abstützung

D	09.12.2025	Bettzimmer Lichte Höhe 2,85 m neu	hs
C	26.11.2025	Text+Maßanpassungen	hs
B	15.04.2025	Anpassung Stahlbau Technik Zentrale gem. Schalplan	mg
A	04.11.2024	Vorabzug raus	mg
VA	08.05.2024	Plan erstellt	om
Index	Datum	Änderung	gez.

Alle Pläne haben nur Gültigkeit in Verbindung mit der Statik!
Maße sind örtlich zu prüfen!
Bitte Schnitte beachten!
Unstimmigkeiten sind vor der Ausführung mit der Bauleitung zu klären!

Planungsstand	Plot-Nr. 5130
---------------	------------------

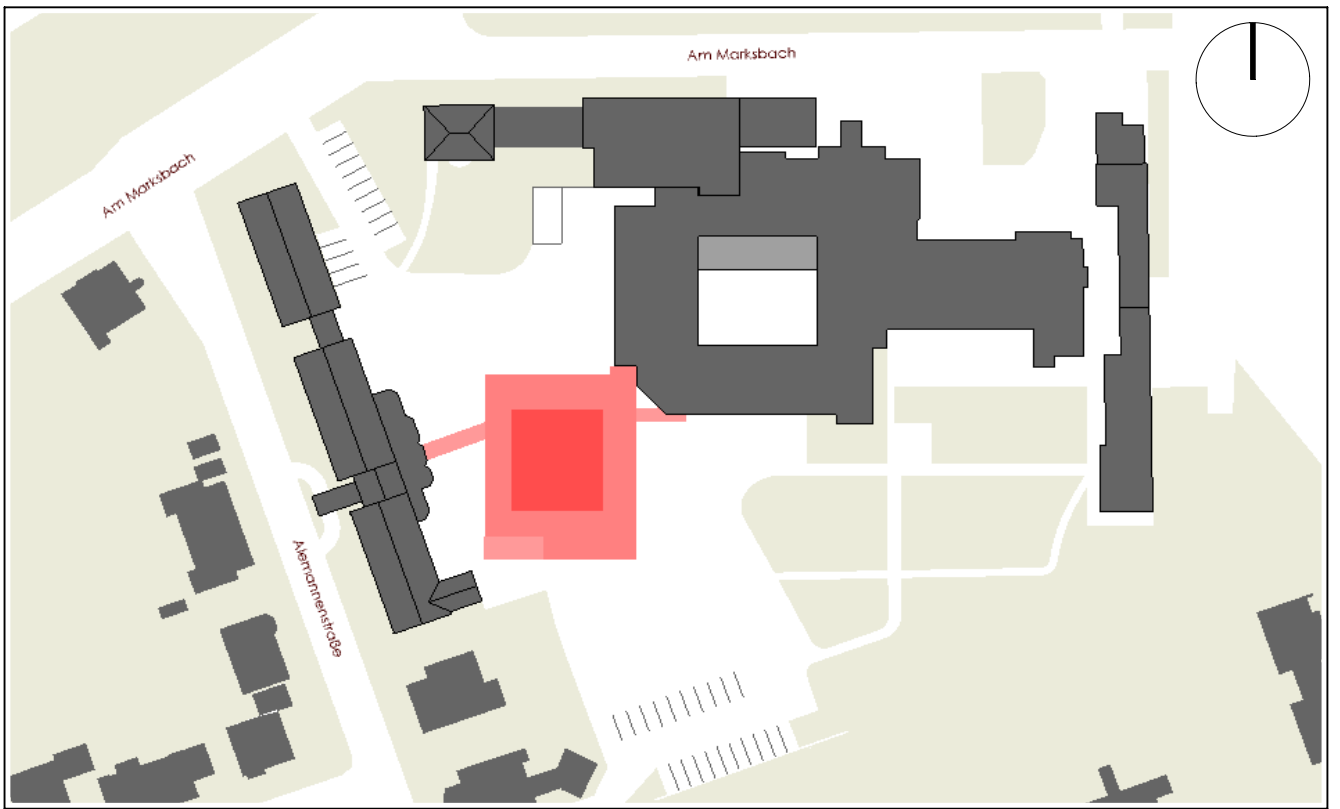

Darstellung		Schnitt D-D
Projekt	Erweiterungsbau inkl. Frischküche	
	Am Marksbach 28	
	44269 Dortmund	
Bauherr	Hüttenhospital gGmbH	
	Am Marksbach 28	
	44269 Dortmund	
Planung	weicken architekten	Platanenallee 15, 59425 Unna Tel.: 02303/25025-0 info@weickenarchitekten.de Fax: 02303/2502599 www.weickenarchitekten.de
Unterschrift Bauherr		Unterschrift Architekt
Projekt-Nr.	Zeichen	Maßstab
20-294N	SDD-50	1:50
	Erstelldatum	Indexdatum
	08.05.2024	09.12.2025
		D